

# VORHABEN- UND ERSCHLIESSUNGSPLAN (VEP)

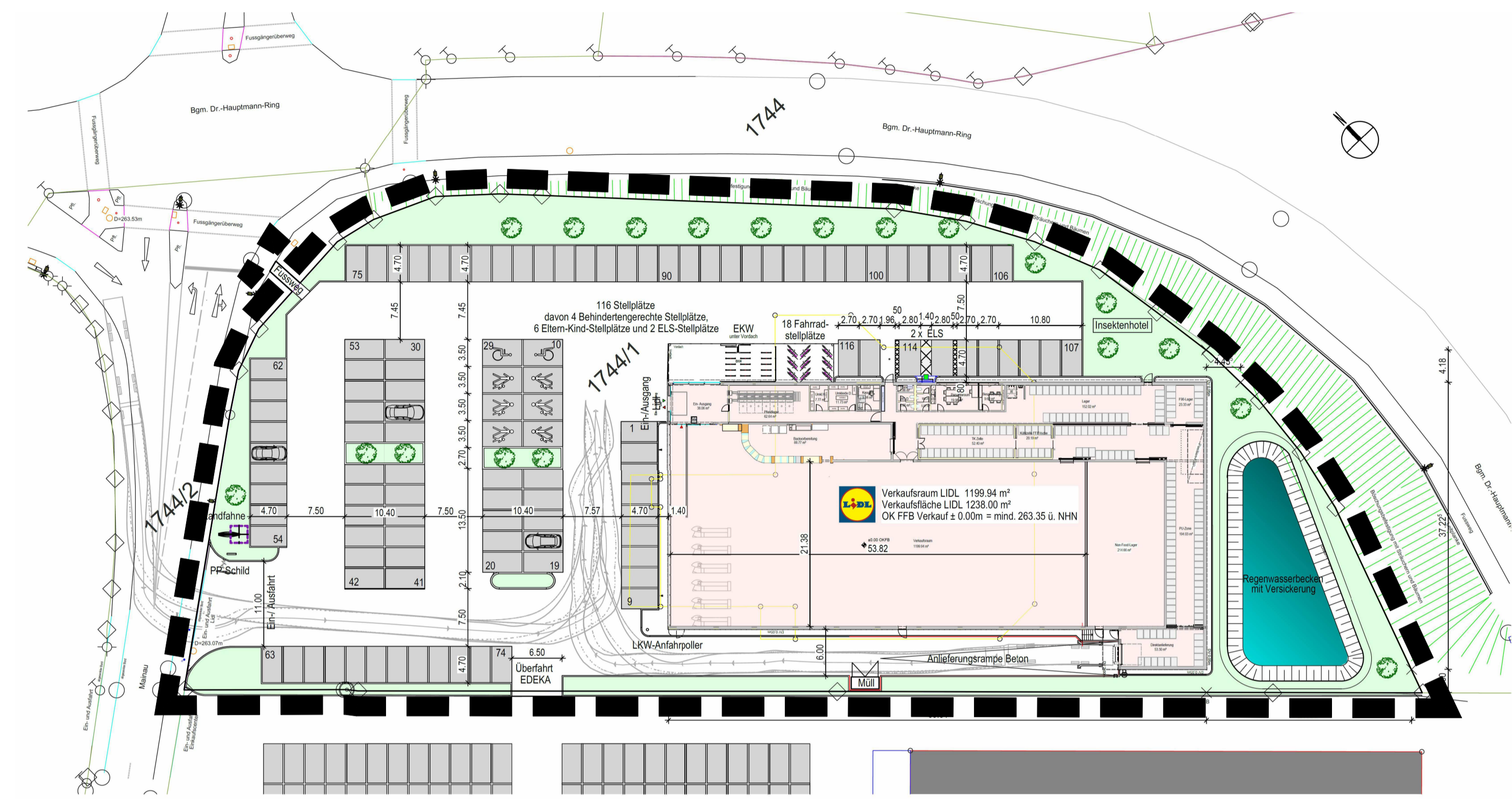

Grundriss  
M = 1:500

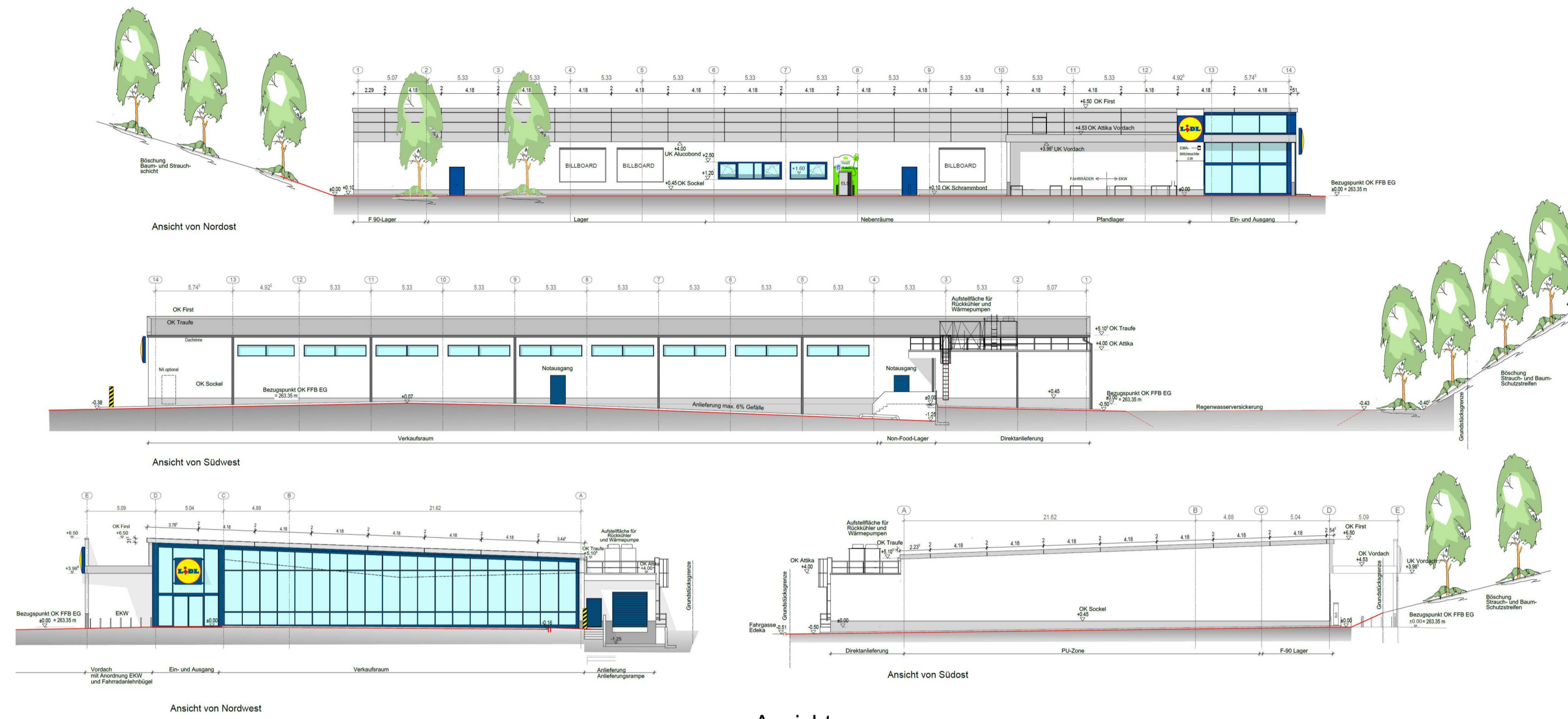

Ansichten  
M = 1:250

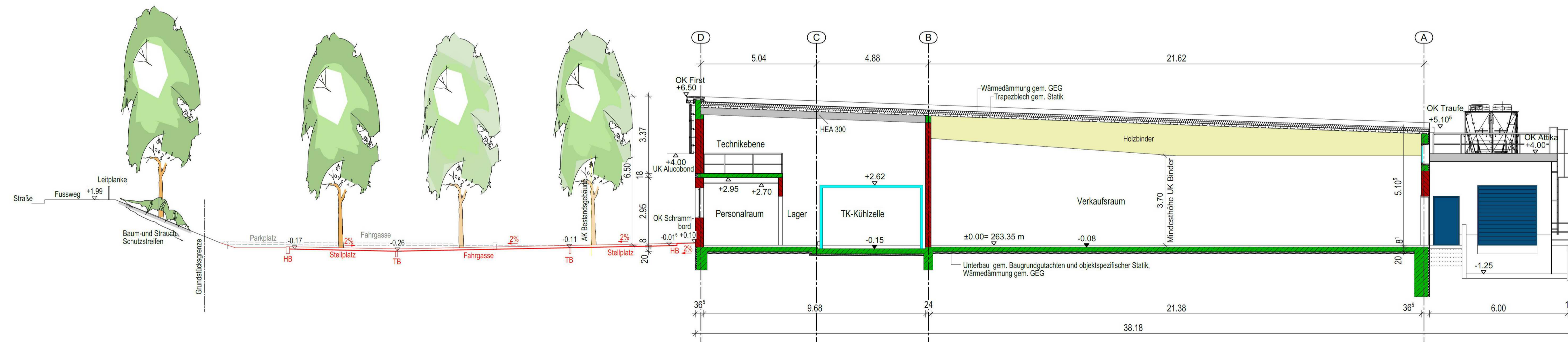

Schnitt  
M = 1:100

## Zeichenerklärung:

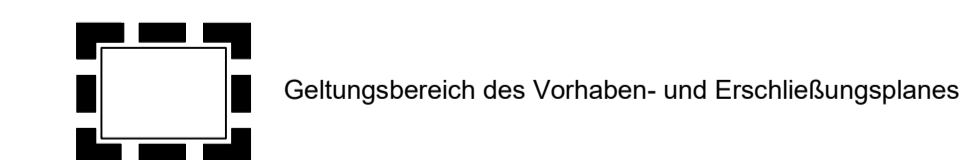

## Vermerk:

Dieser Plan ist Bestandteil der vorhabenbezogenen 1. Änderung des Bebauungsplanes B38 "Innenstadtentlastung III" der Stadt Lichtenfels.

## Animation (unmaßstäblich):



## VORHABENTRÄGER:

**LIDL**  
LIDL Dienstleistung GmbH & Co. KG  
vertreten durch  
LIDL Vertriebs GmbH & Co. KG Ostfranken  
In der Burg 18, 91130 Eggolsheim

Vorhabenträger:

## PLANUNGSBÜRO VORHABEN:



ARCHITECT  
HANS-JÜRGEN WITTIG  
BECKHEIMSTR. 10  
D-91054 EGGOLSHAIM  
TEL: 09181 17115  
FAX: 09181 171555  
info@wittig-architekten.de  
http://www.wittig-architekten.de

Planverfasser:

## PLANUNGSBÜRO BAULEITPLANUNG:



Bautechnik - Kirchner  
Planungsbüro für Bauwesen  
Ruhmweg 11 • 91714 Oettingen  
Tel: 09181 17115  
www.bautechnik-kirchner.de

Planverfasser:

## Übersichtskarte:

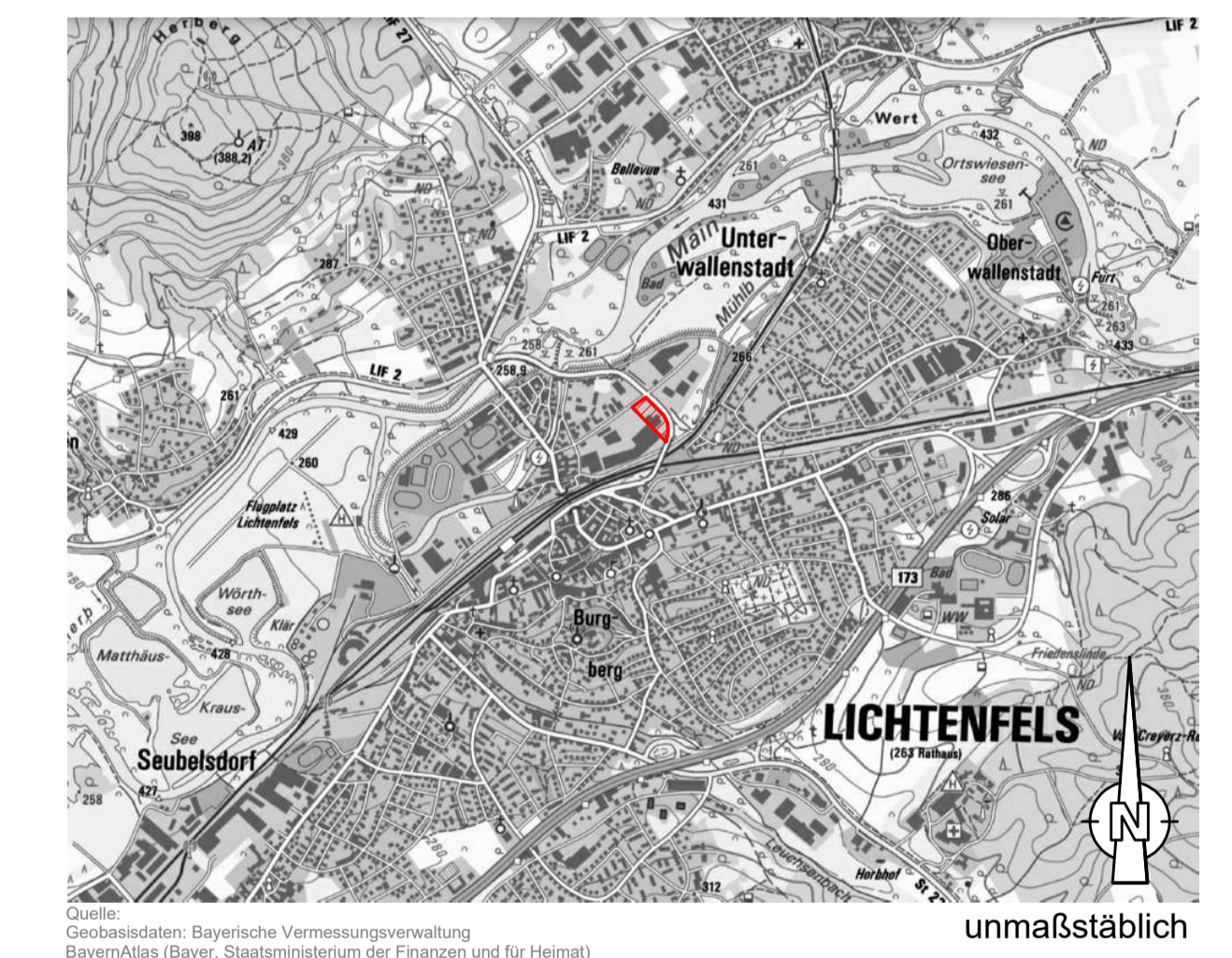

Quelle: Geobasisdaten: Bayerische Vermessungsverwaltung  
BayernAtlas (Bayer. Staatsministerium der Finanzen und für Heimat)  
unmaßstäblich



VORHABEN- UND ERSCHLIESSUNGSPLAN  
ANLAGE ZUR VORHABENBEZOGENEN 1. ÄNDERUNG  
DES BEBAUUNGSPLANES B38  
"INNENSTADTENTLASTUNG III"  
LICHTENFELS

MASSTAB: 1 / 500, 1 / 250, 1 / 100  
GEMARKUNG: LICHTENFELS  
FLURSTÜCKE: 1774, TEILFLÄCHE 1774/4

Aufgestellt: 04.05.2021 Geändert: 03.02.2022 Angepasst: 03.05.2022

Quelle: Wittig-Architekten, Architekt Hans-Jürgen Wittig, Hof/Saale  
Neubau Lidl-Markt, April 2021